

POPULAÇÃO EMPREGADA

ALOJAMENTO, RESTAURAÇÃO E SIMILIARES

(séries ajustadas a 2021)

POR SETOR DE ATIVIDADE ECONÓMICA [10³ INDIVÍDUOS]

As atividades relativas ao Alojamento e à Restauração e Similares **empregaram 312,1 mil indivíduos** no 1.º trimestre de 2024, menos 11,5 mil do que no período homólogo de 2023 (-3,6%).

Em relação ao total da economia, assistiu-se a uma recuperação homóloga de +1,8% no 1.º trimestre de 2024, o que representa mais 90,2 mil indivíduos empregados.

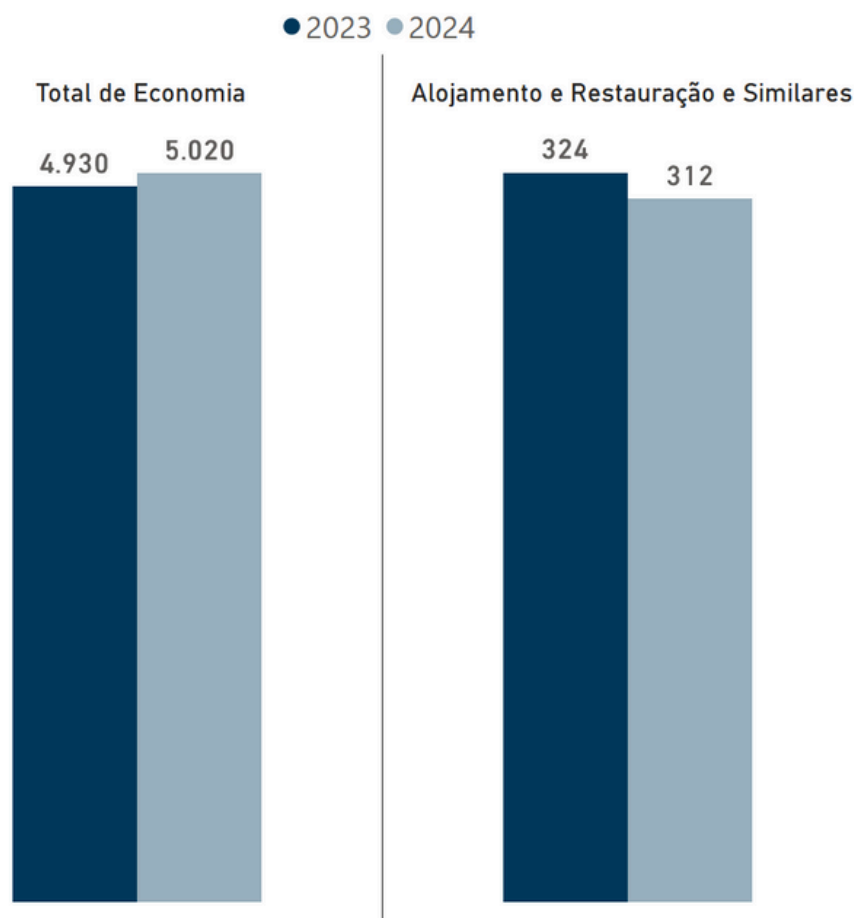

6,2%

da população empregada do total da Economia trabalhava nos setores do Alojamento e da Restauração e Similares, no 1.º trimestre de 2024 (-0,4 p.p. face a 2023).

EVOLUÇÃO DA POPULAÇÃO EMPREGADA [10³ INDIVÍDUOS]

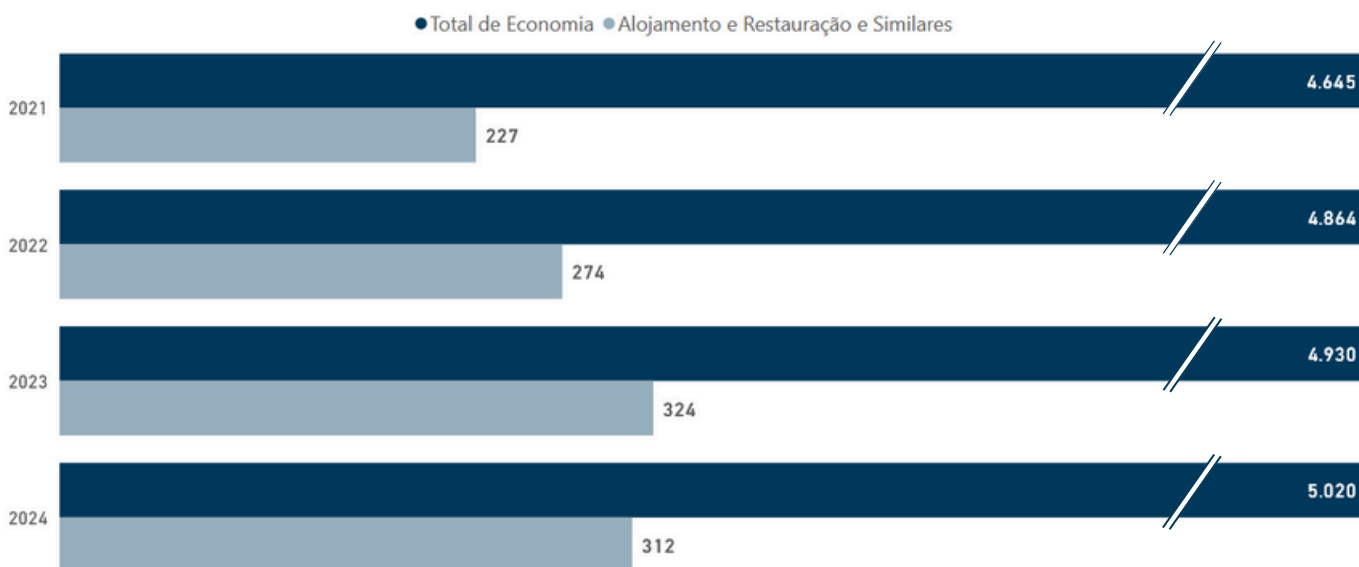

Os resultados do 1.º trimestre representam a 1.ª diminuição neste período desde 2021. Os decréscimos sentidos em 2024 seguem-se depois de dois ciclos de crescimento a dois dígitos neste período (+20,8%, em 2022, e +18,1%, em 2023) resultado da recuperação da atividade turística.

POPULAÇÃO EMPREGADA POR SEXO [%]

Em Portugal, a população empregada está distribuída de forma equitativa entre ambos os sexos. Já nas atividades ligadas ao Alojamento e à Restauração e Similares aproximadamente **2/3 são mulheres**.

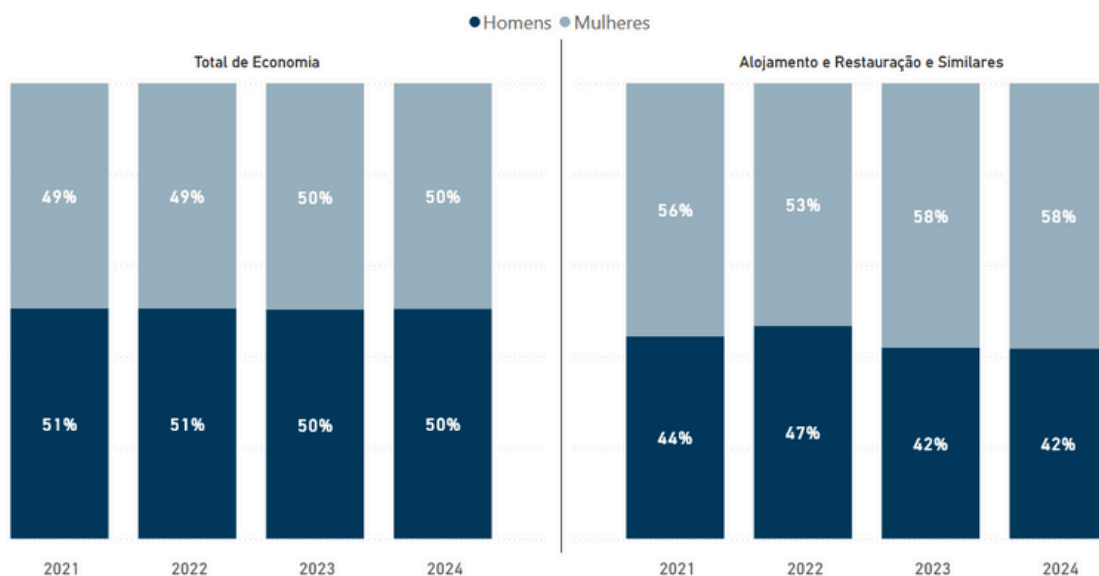

POPULAÇÃO EMPREGADA POR ENTIDADE PATRONAL [%]

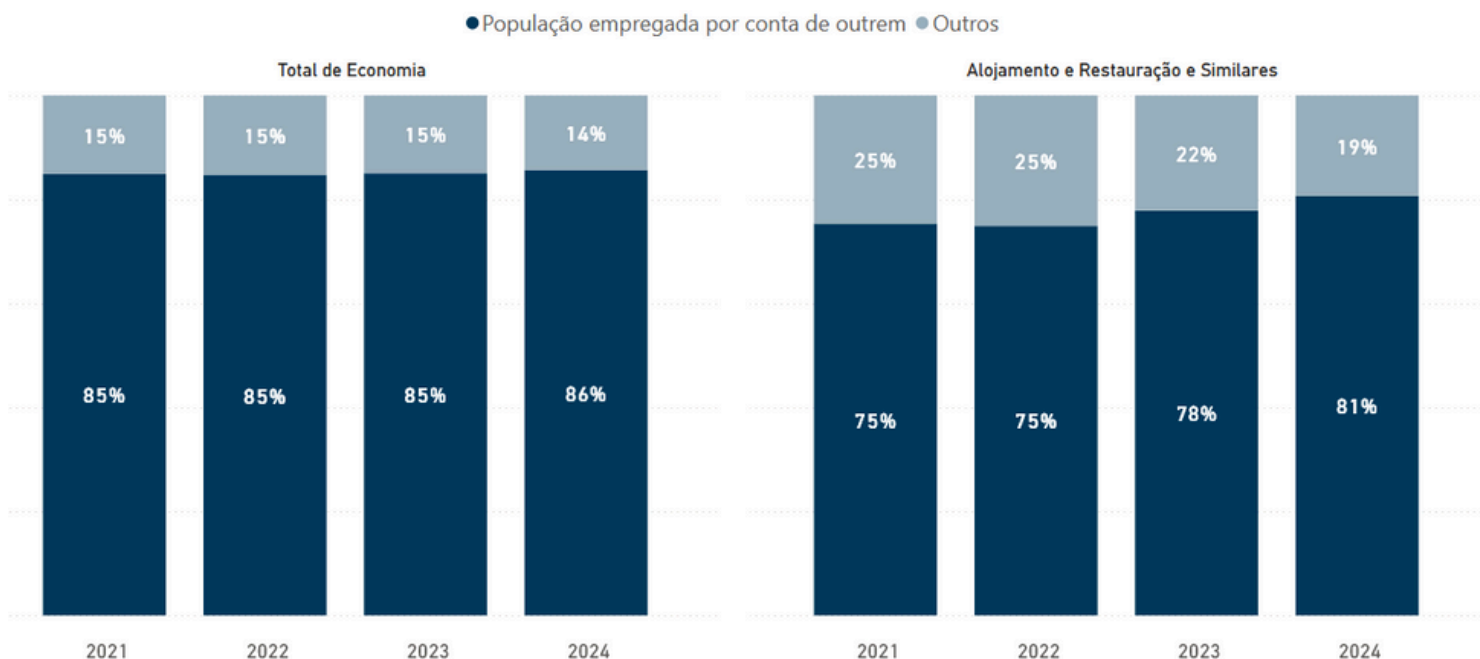

No 1.º trimestre de 2024, 86% da população empregada trabalhou por conta de outrem no total da Economia, enquanto que no Alojamento e na Restauração e Similares esta proporção situou-se nos **81%**.

POPULAÇÃO EMPREGADA POR VÍNCULO LABORAL [%]

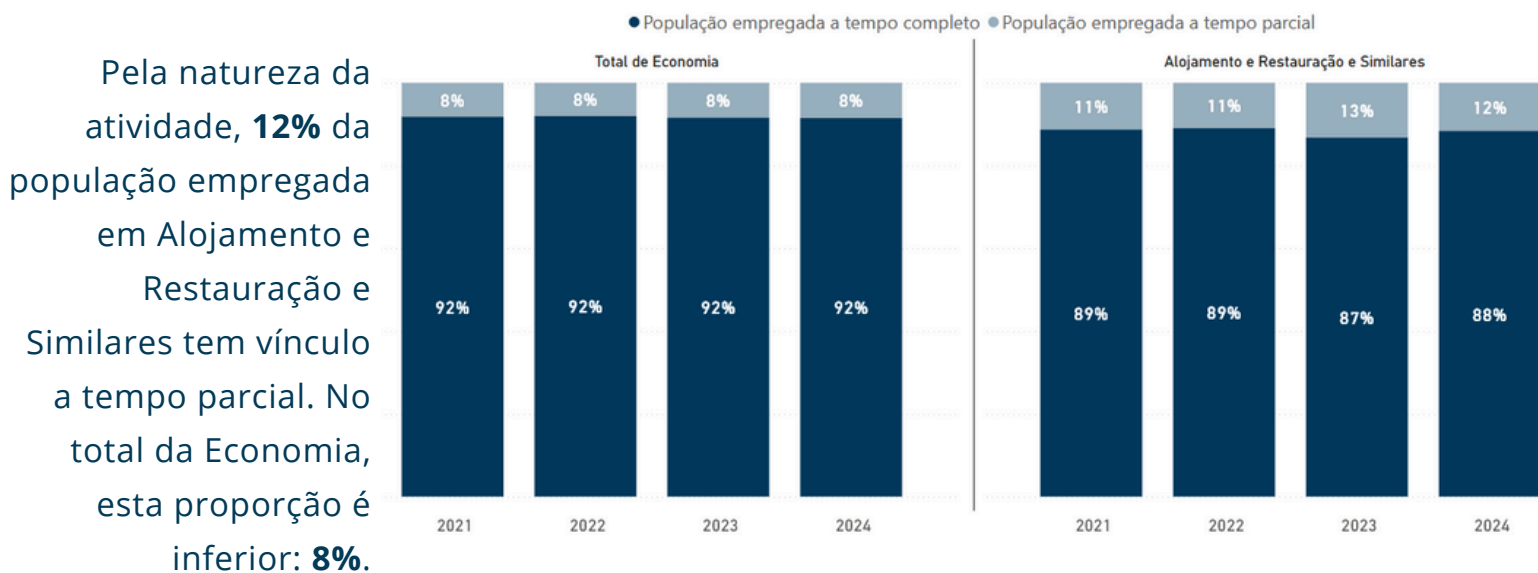

POPULAÇÃO EMPREGADA POR GRAU DE HABILITAÇÃO LITERÁRIA [%]

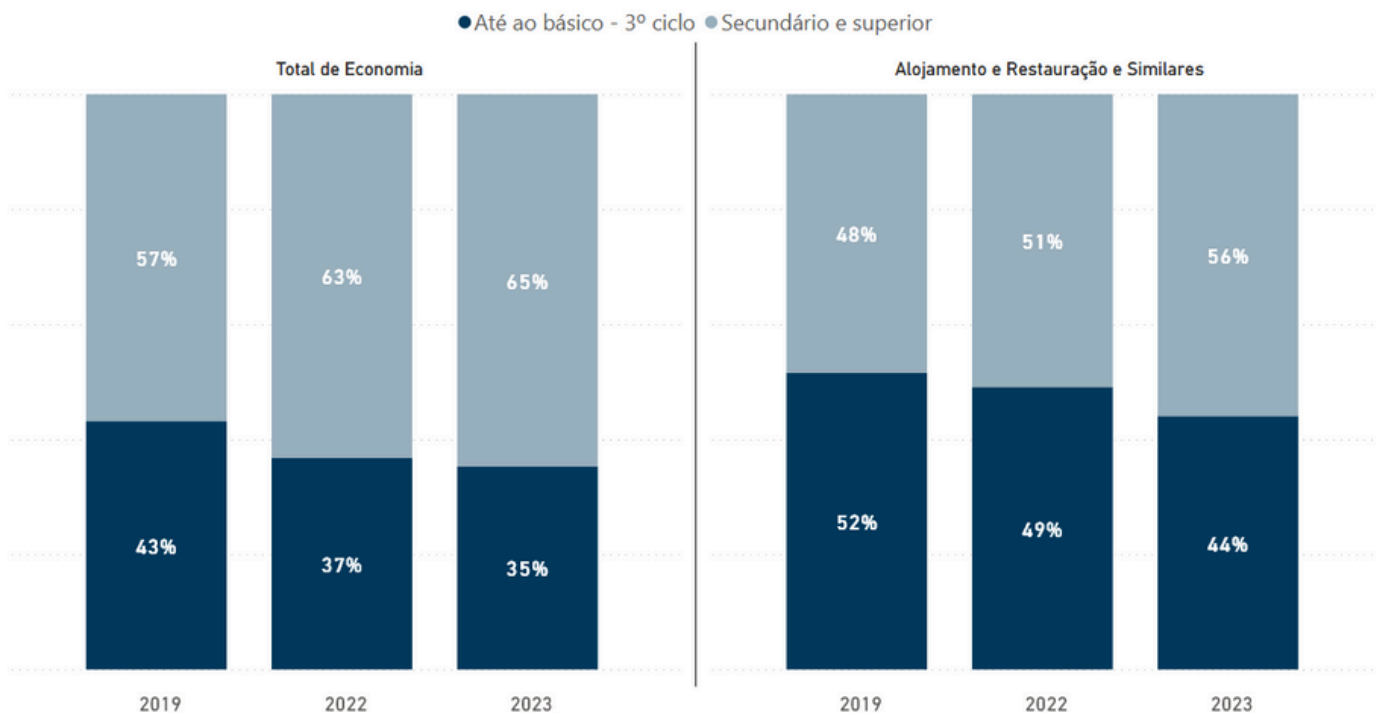

65% da população empregada em Portugal no 1.º trimestre de 2024, tinha como habilitação literária, o ensino secundário e superior. Essa quota diminui para **56%** quando nos referimos ao Alojamento, Restauração e Similares.

POPULAÇÃO EMPREGADA POR GRUPO ETÁRIO [%]

46% dos empregados nos setores do Alojamento e da Restauração e Similares tinha **45 e mais anos**, valor inferior ao que se verificou para o total da Economia: 52%.

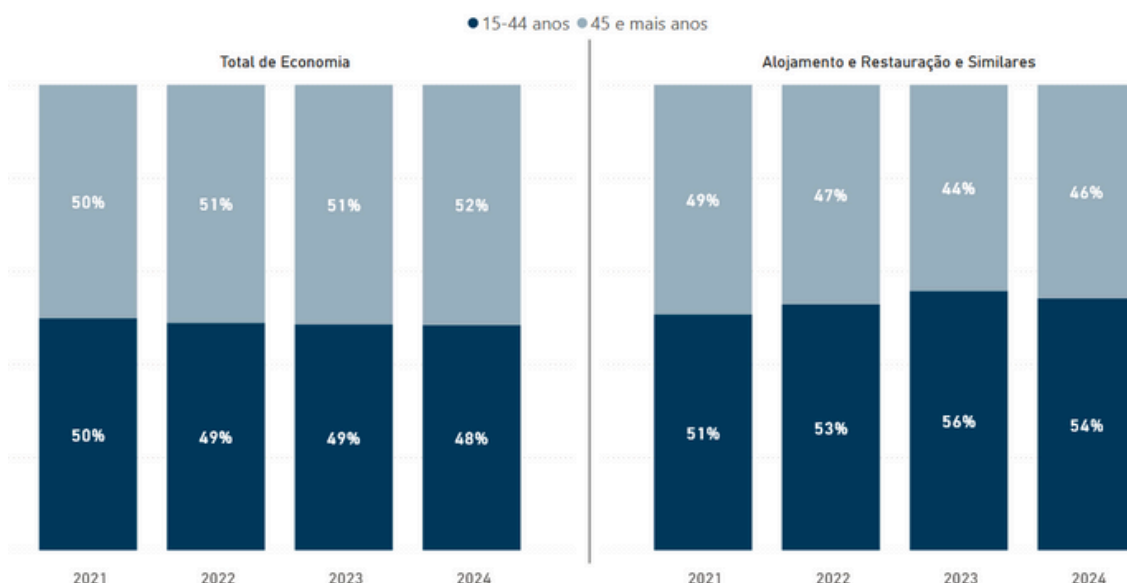

EVOLUÇÃO DA REMUNERAÇÃO BRUTA MÉDIA [€]

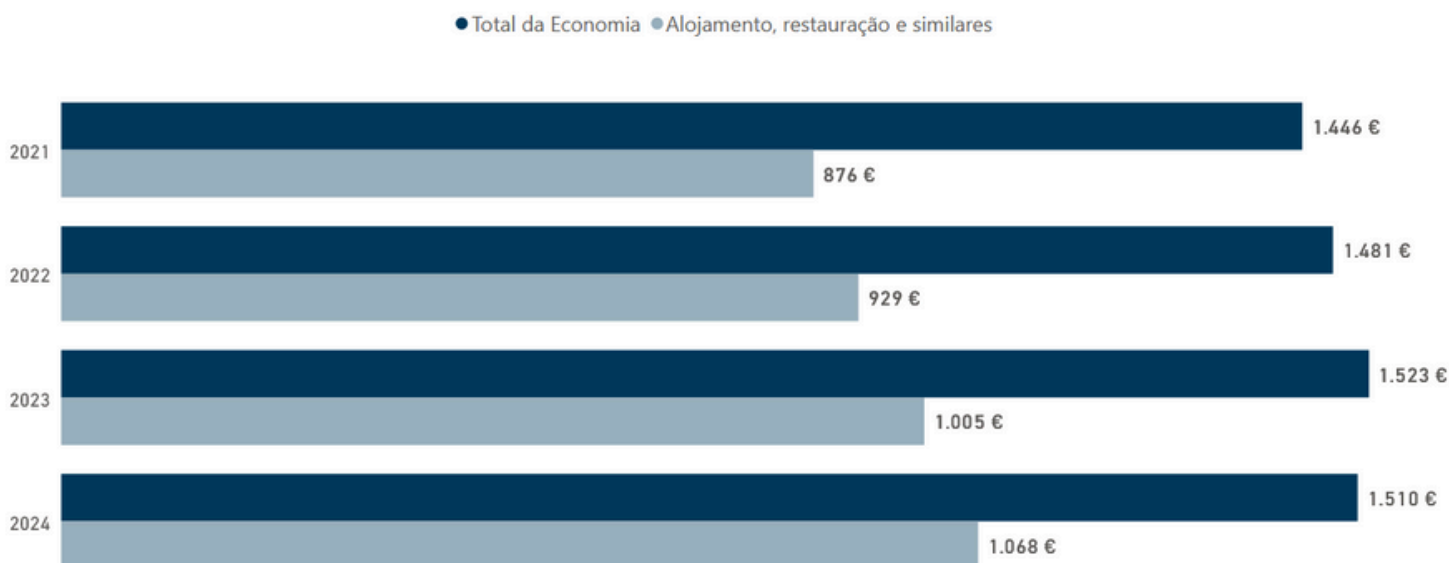

As remunerações brutas médias em Portugal, no 1.º trimestre de 2024, atingiram 1.510€. . Esse valor **diminui para os 1.068€** quando consideramos só a atividade turística (Alojamento e Restauração). Segundo os valores reportados através da Declaração Mensal de Remunerações da Segurança Social, as remunerações na atividade turística estão 30% abaixo da média nacional. Depois do setor agrícola, o Alojamento, Restauração e Similares tem as remunerações mais baixas da economia.

EVOLUÇÃO DA REMUNERAÇÃO BRUTA MÉDIA [%]

No entanto, desde 2021, como resultado da maior competição por talento, os aumentos salariais verificados no setor do alojamento e restauração foram **superiores ao total da economia.**

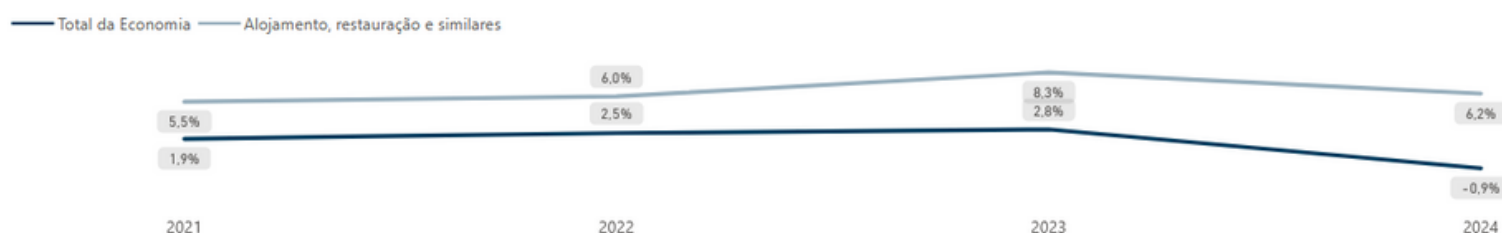

Fonte: INE, Inquérito ao Emprego e Remuneração Bruta Mensal (cálculos do INE) com base na Declaração Mensal de Remunerações da Segurança Social - MTSS | MAIO 2024