travelBI
by Turismo de Portugal

POPULAÇÃO EMPREGADA

ALOJAMENTO, RESTAURAÇÃO E SIMILIARES

(séries ajustadas a 2021)

POR SETOR DE ATIVIDADE ECONÓMICA [10^3 INDIVÍDUOS]

As atividades relativas ao Alojamento e à Restauração e Similares **empregaram 323,7 mil indivíduos** em 2019, menos 7,1 mil do que no período homólogo de 2018, o que representou a uma ligeira retração de -2,1%.

Em relação ao total da economia, assistiu-se a um ligeiro aumento de +1,2% em 2019, face a 2018, o que representa mais 58,4 mil indivíduos empregados (+58,4 mil indivíduos).

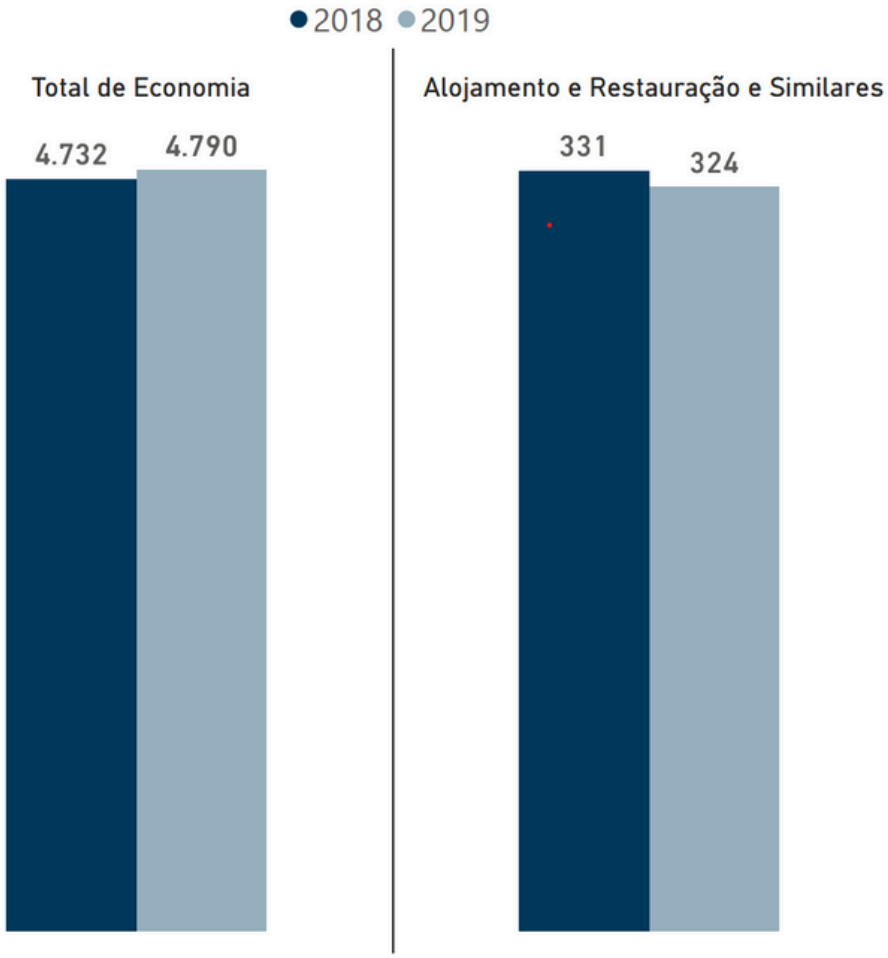

6,8%

da população empregada do total da Economia trabalhava nos setores do Alojamento e da Restauração e Similares, no ano de 2019 (-0,2 p.p. face a 2018).

EVOLUÇÃO DA POPULAÇÃO EMPREGADA [10^3 INDIVÍDUOS]

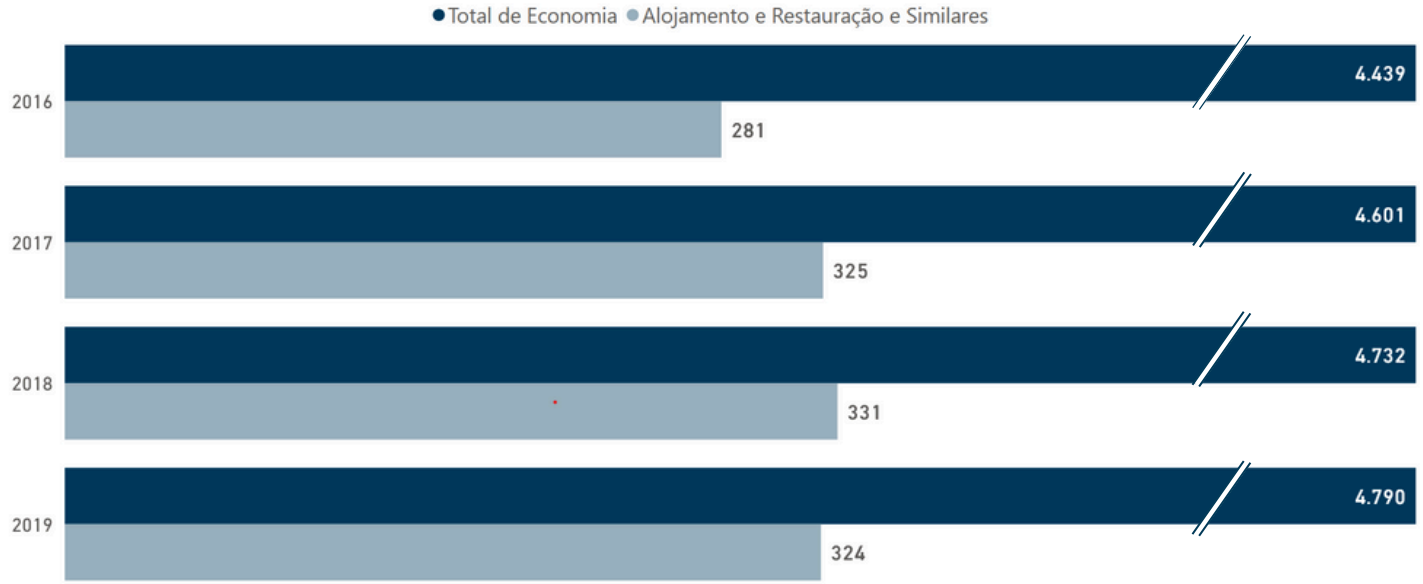

A evolução da população empregada entre 2016 e 2019 foi de +2,6% a cada ano, se considerarmos os números relativos ao total da Economia. Se tomarmos em consideração as atividades relativas ao Alojamento e à Restauração e Similares, esse valor foi de **+4,8%**.

POPULAÇÃO EMPREGADA POR SEXO [%]

Em Portugal, 49% da população empregada é do sexo feminino, enquanto que nas atividades ligadas ao Alojamento e à Restauração e Similares essa proporção aumenta para os **58%..**

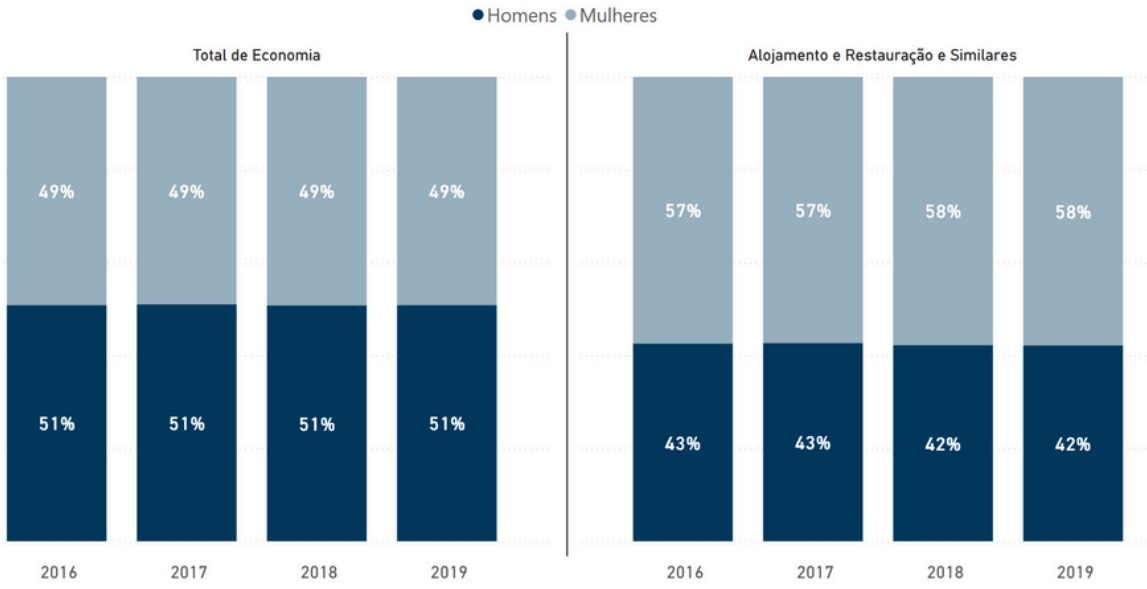

POPULAÇÃO EMPREGADA POR ENTIDADE PATRONAL [%]

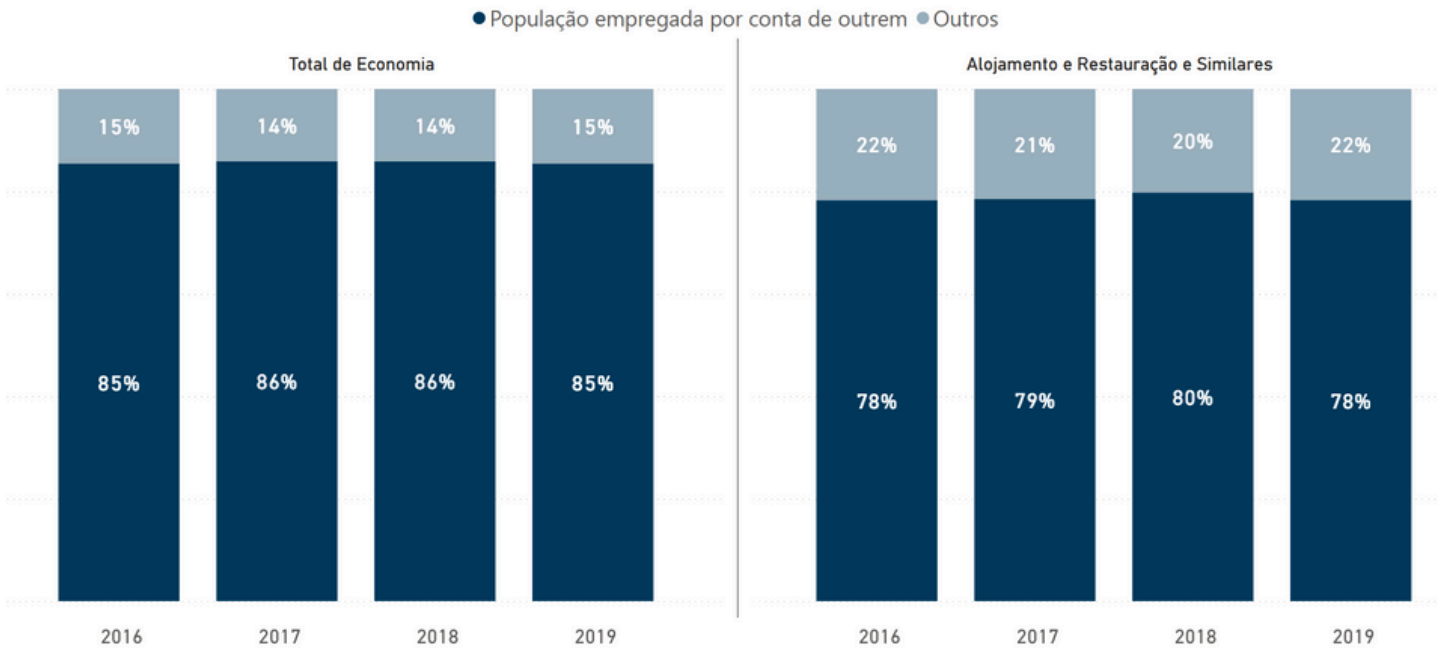

Mantendo a tendência de anos anteriores, 85% da população empregada trabalhou por conta de outrem no total da Economia. Por sua vez, no Alojamento e na Restauração e Similares, a tendência inverteu ligeiramente e esta proporção **situou-se nos 78%.**

POPULAÇÃO EMPREGADA POR VÍNCULO LABORAL [%]

Em 2019, no total da Economia, **92% da população trabalhou a tempo completo**, mas nos setores do Alojamento e da Restauração e Similares essa quota é historicamente mais baixa **(89%)**.

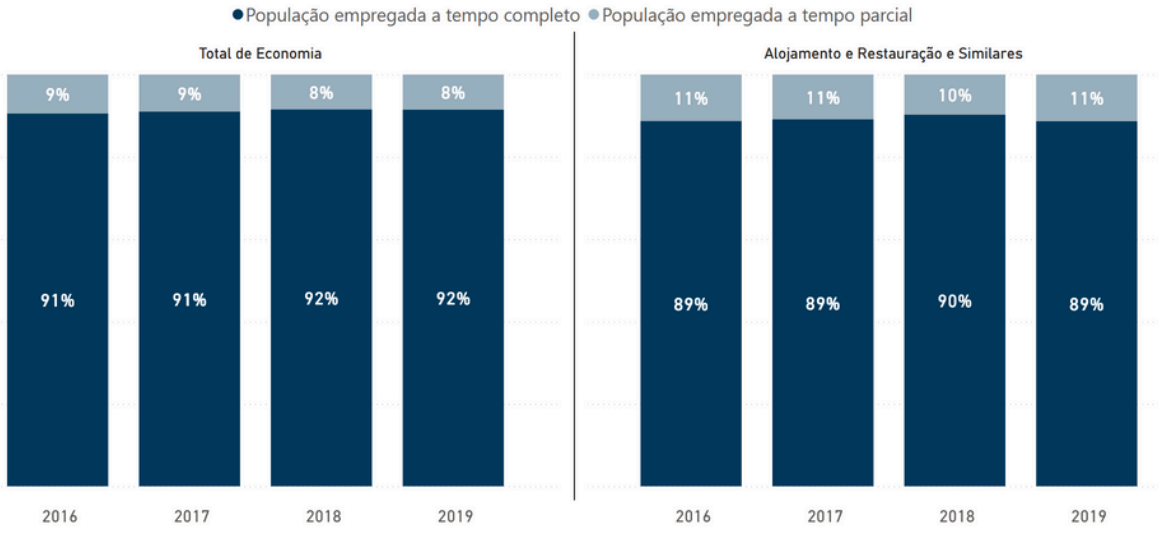

POPULAÇÃO EMPREGADA POR GRAU DE HABILITAÇÃO LITERÁRIA [%]

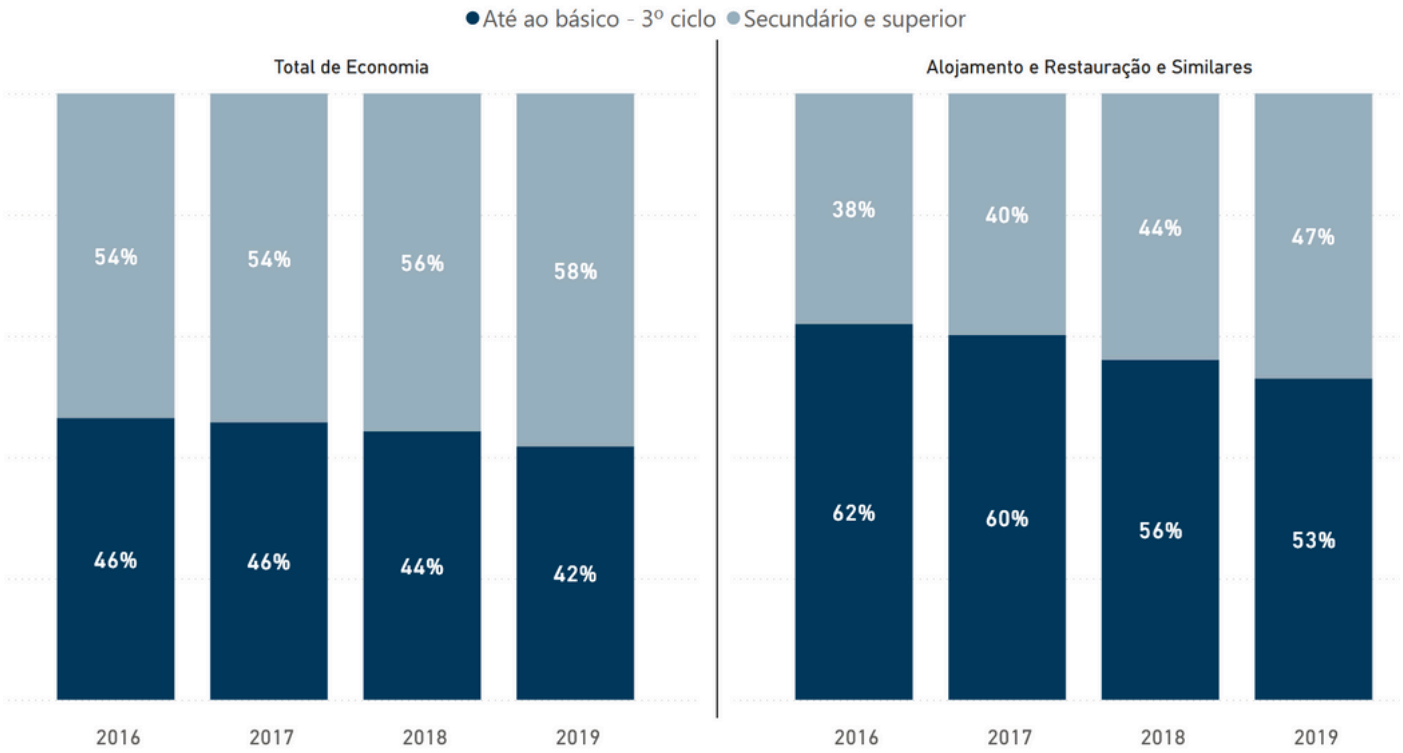

47% dos empregados nos setores do Alojamento e da Restauração e Similares tinha o ensino secundário e superior (+3 p.p. em relação a 2018).

POPULAÇÃO EMPREGADA POR GRUPO ETÁRIO [%]

56% dos empregados nos setores do Alojamento e da Restauração e Similares tinham **entre 15 e 44 anos**, valor superior ao total da Economia (49%).

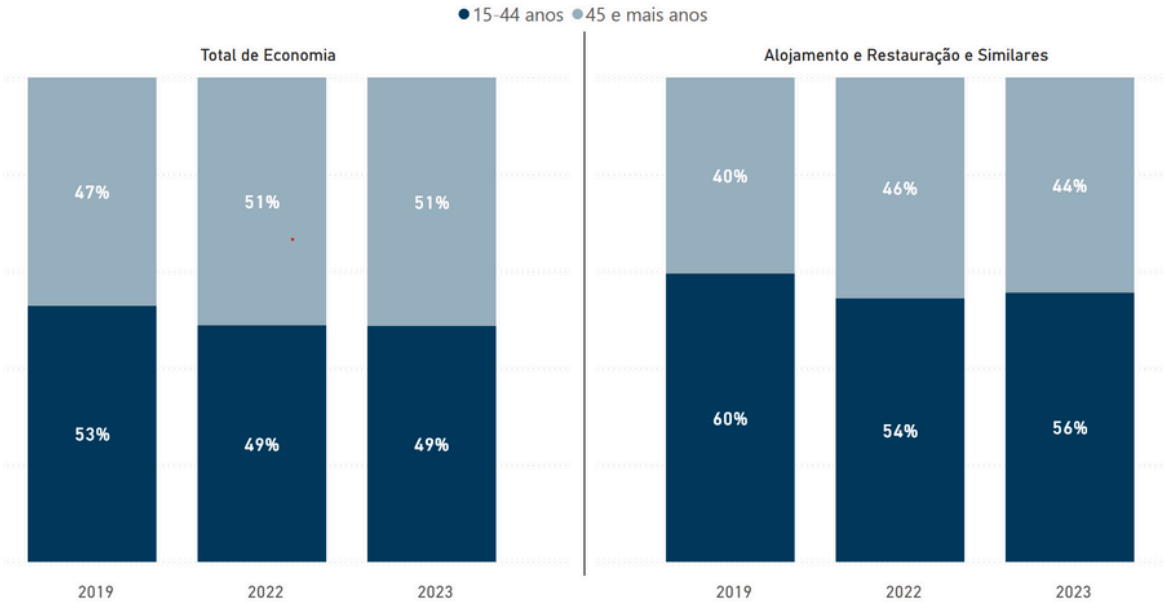

Fonte: INE | OUTUBRO 2024