

POPULAÇÃO EMPREGADA

ALOJAMENTO, RESTAURAÇÃO E SIMILIARES

(séries ajustadas a 2021)

POR SETOR DE ATIVIDADE ECONÓMICA [10³ INDIVÍDUOS]

As atividades relativas ao Alojamento e à Restauração e Similares **empregaram 318,0 mil indivíduos** em 2024, menos 17,2 mil do que no período homólogo de 2023 (-5,1%).

Em relação ao total da economia, assistiu-se a uma recuperação de +1,2% em 2024, face a 2023, o que representa mais 61,1 mil indivíduos empregados.

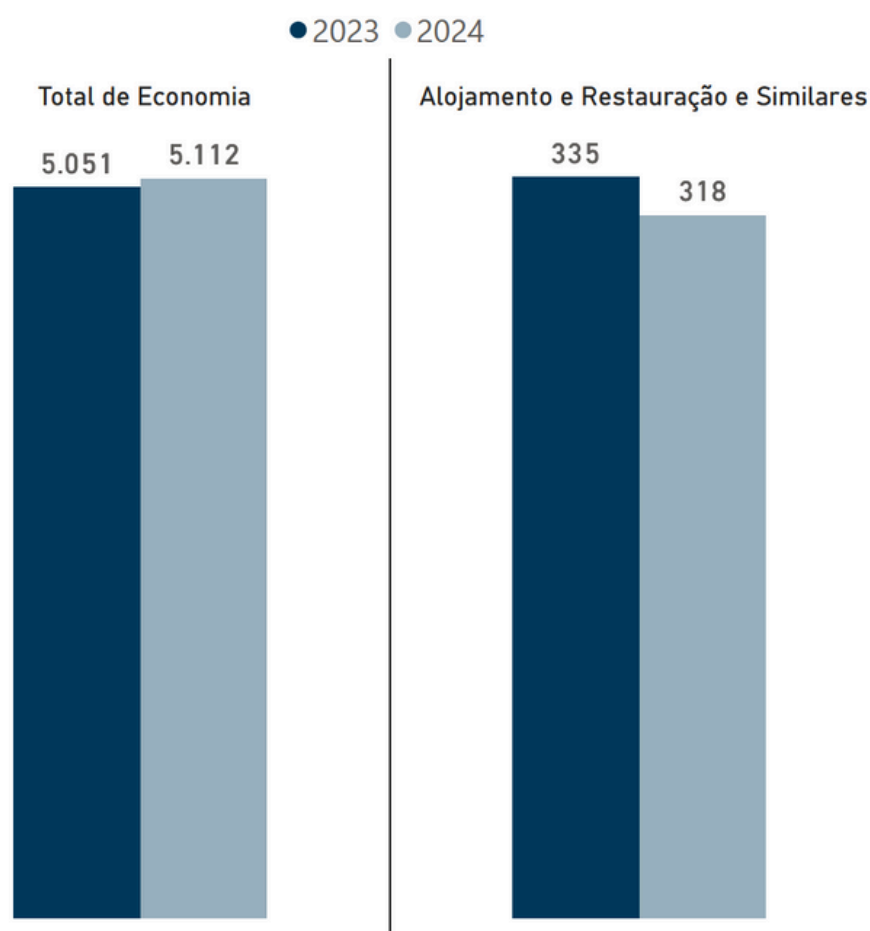

6,2%

da população empregada do total da Economia trabalhava nos setores do Alojamento e da Restauração e Similares, no ano de 2024 (-0,4 p.p. face a 2023).

EVOLUÇÃO DA POPULAÇÃO EMPREGADA [10³ INDIVÍDUOS]

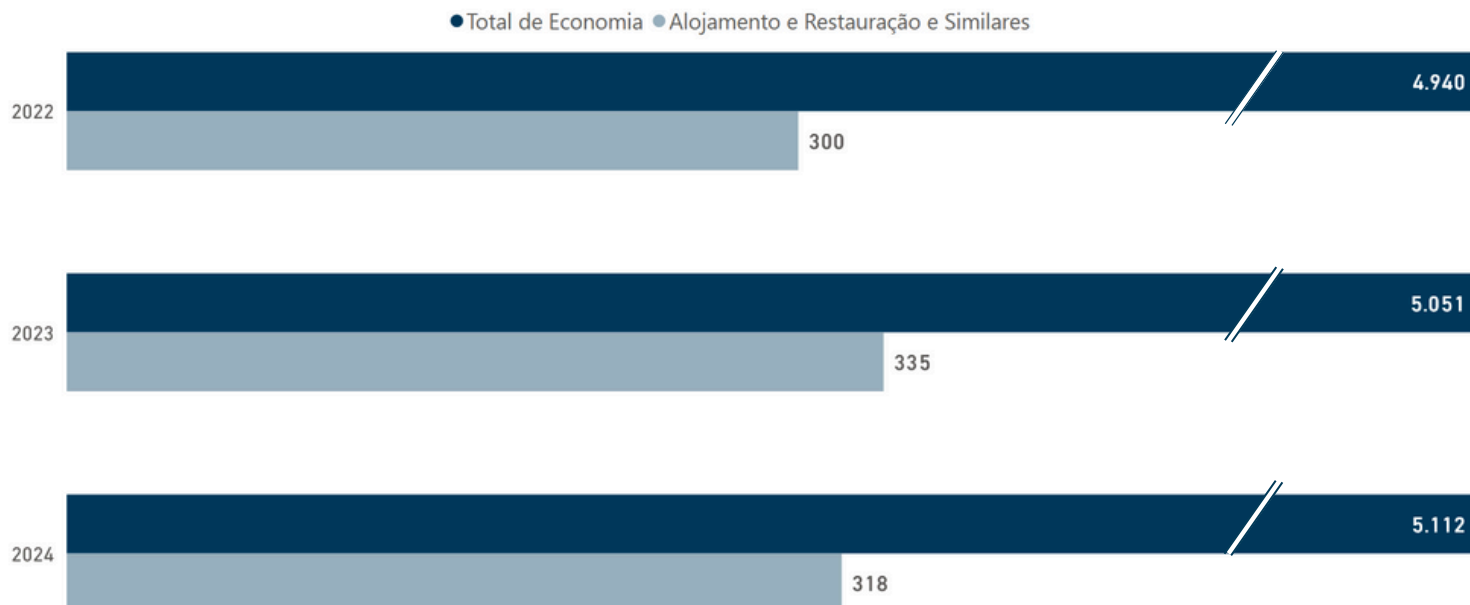

A evolução da população empregada entre 2022 e 2024 foi de +1,1% a cada ano, se considerarmos os números relativos ao total da Economia. Se tomarmos em consideração as atividades relativas ao Alojamento e à Restauração e Similares, esse valor foi de **+1,9%**.

POPULAÇÃO EMPREGADA POR SEXO [%]

Em Portugal, 51% da população empregada é do sexo masculino, enquanto que nas atividades ligadas ao Alojamento e à Restauração e Similares, **57% são mulheres, que viram a sua quota diminuir 1p.p., face a 2023.**

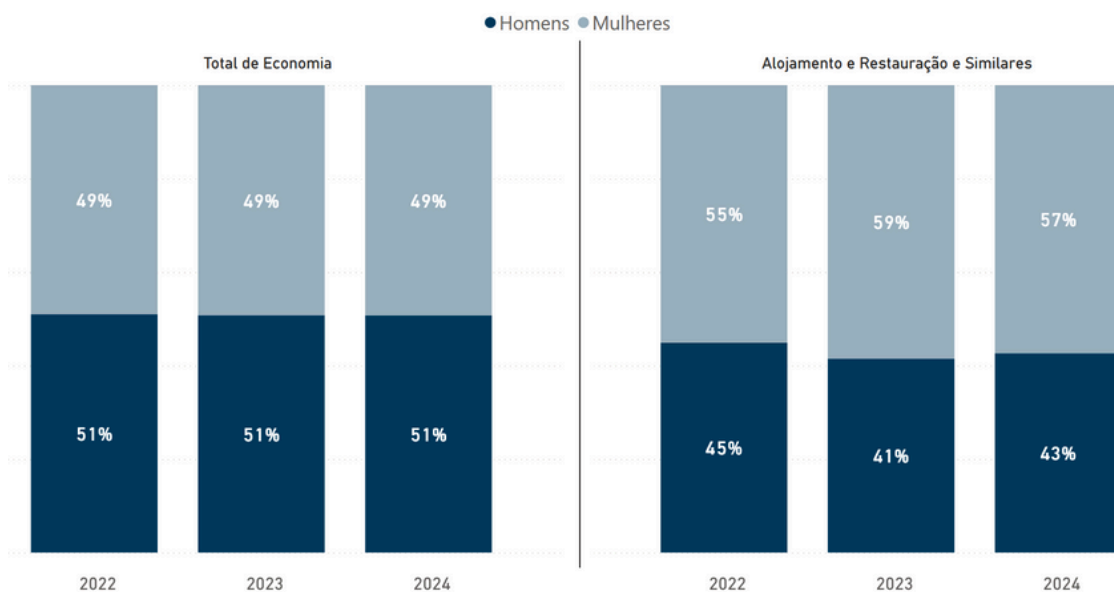

POPULAÇÃO EMPREGADA POR ENTIDADE PATRONAL [%]

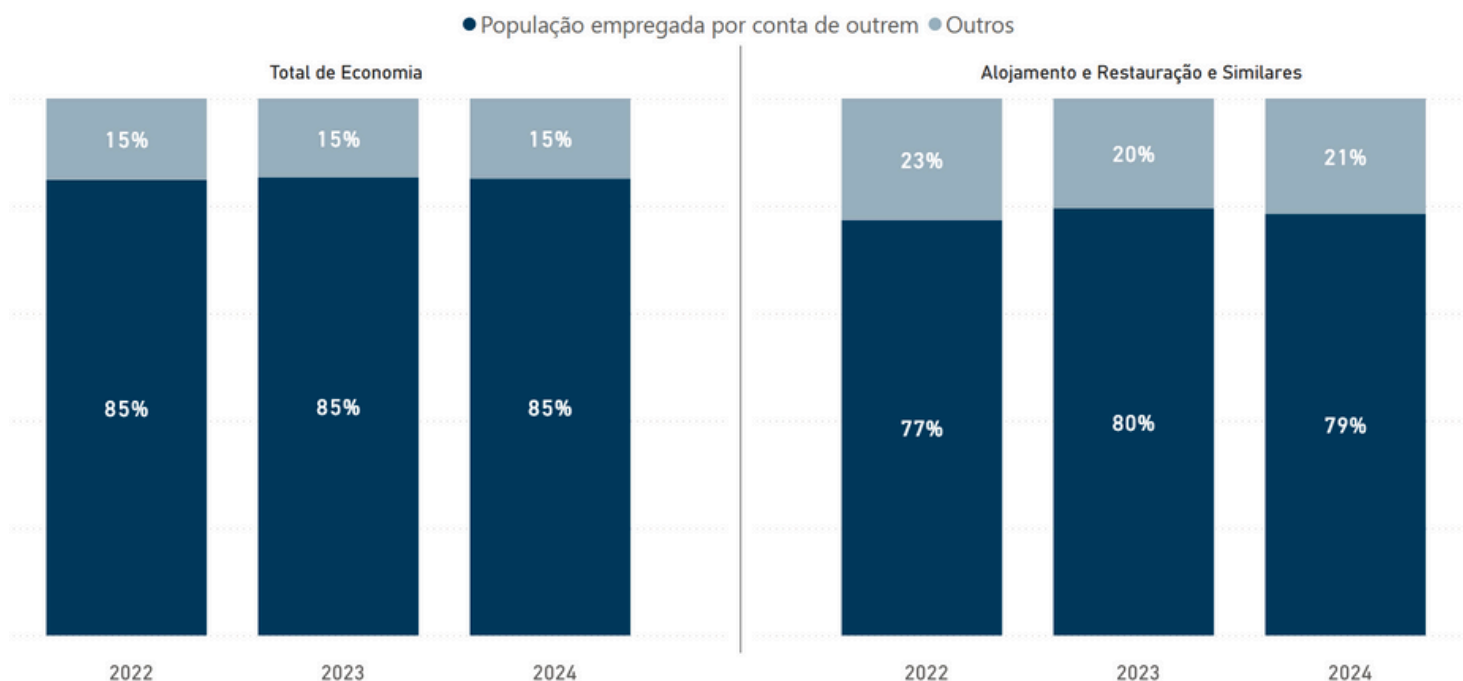

Mantendo a tendência de anos anteriores, 85% da população empregada trabalhou por conta de outrem no total da Economia. Por sua vez, no Alojamento e na Restauração e Similares, a tendência inverteu ligeiramente e esta proporção **situou-se nos 79%**.

POPULAÇÃO EMPREGADA POR VÍNCULO LABORAL [%]

Em 2024, no total da Economia, **92% da população trabalhou a tempo completo**, mas nos setores do Alojamento e da Restauração e Similares essa quota é historicamente mais baixa (**89%**).

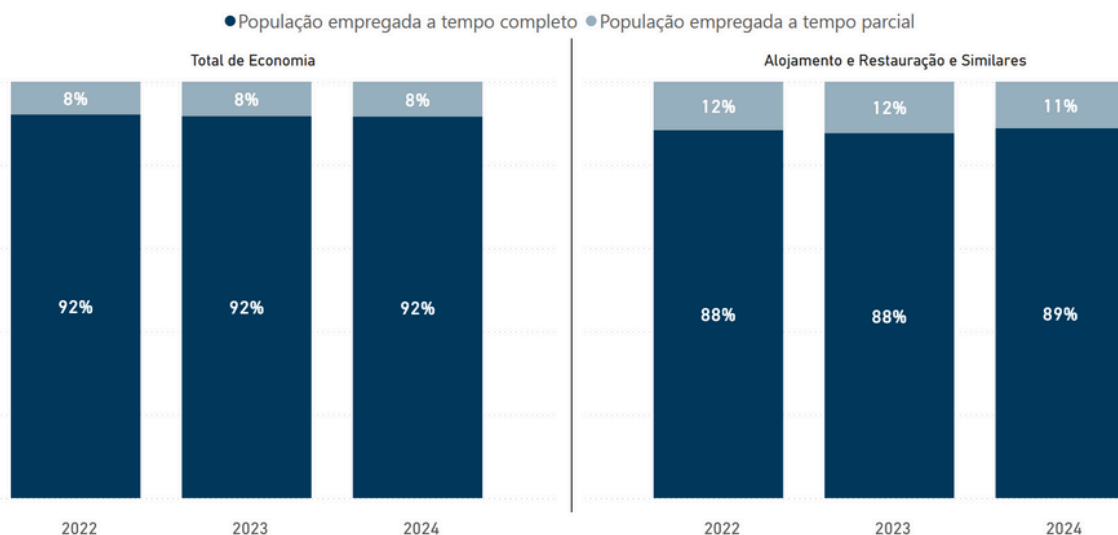

POPULAÇÃO EMPREGADA POR GRAU DE HABILITAÇÃO LITERÁRIA [%]

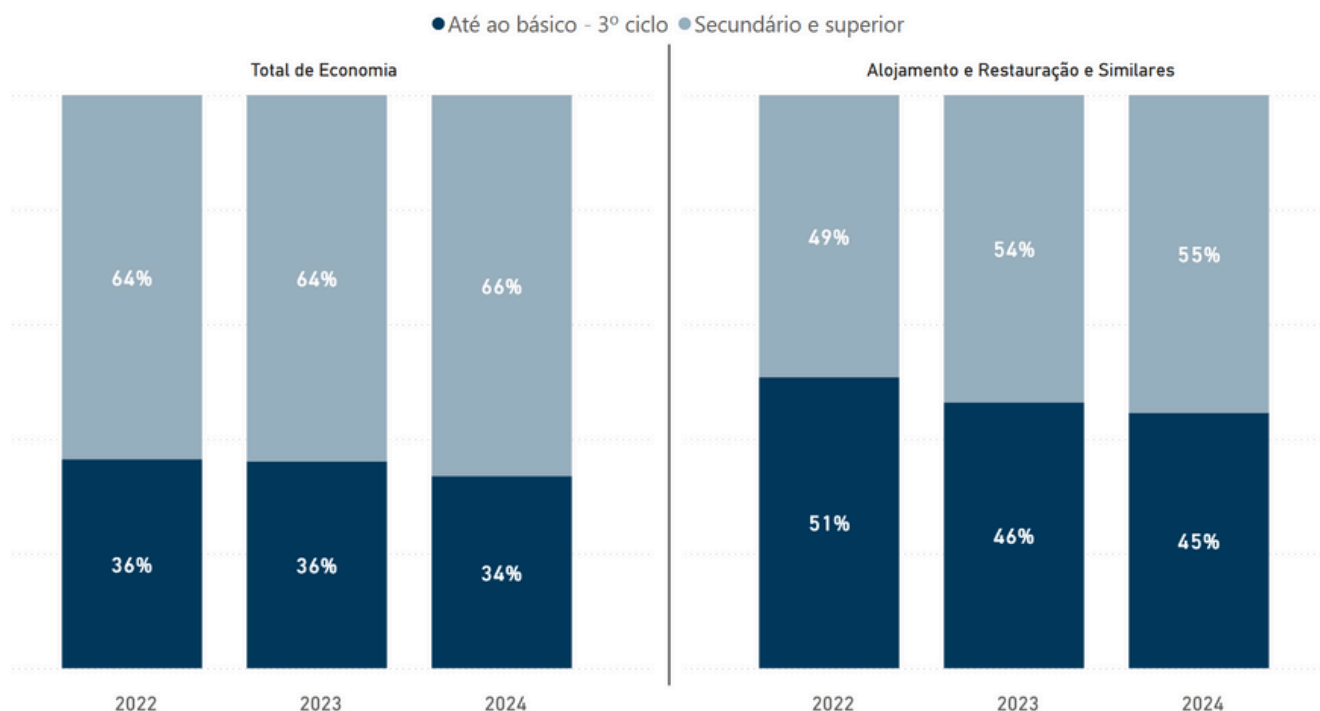

Pelo 2.º ano consecutivo, a maioria (55%) dos empregados nos setores do Alojamento e da Restauração e Similares tinha o ensino secundário e superior (+6 p.p. em relação a 2012).

POPULAÇÃO EMPREGADA POR GRUPO ETÁRIO [%]

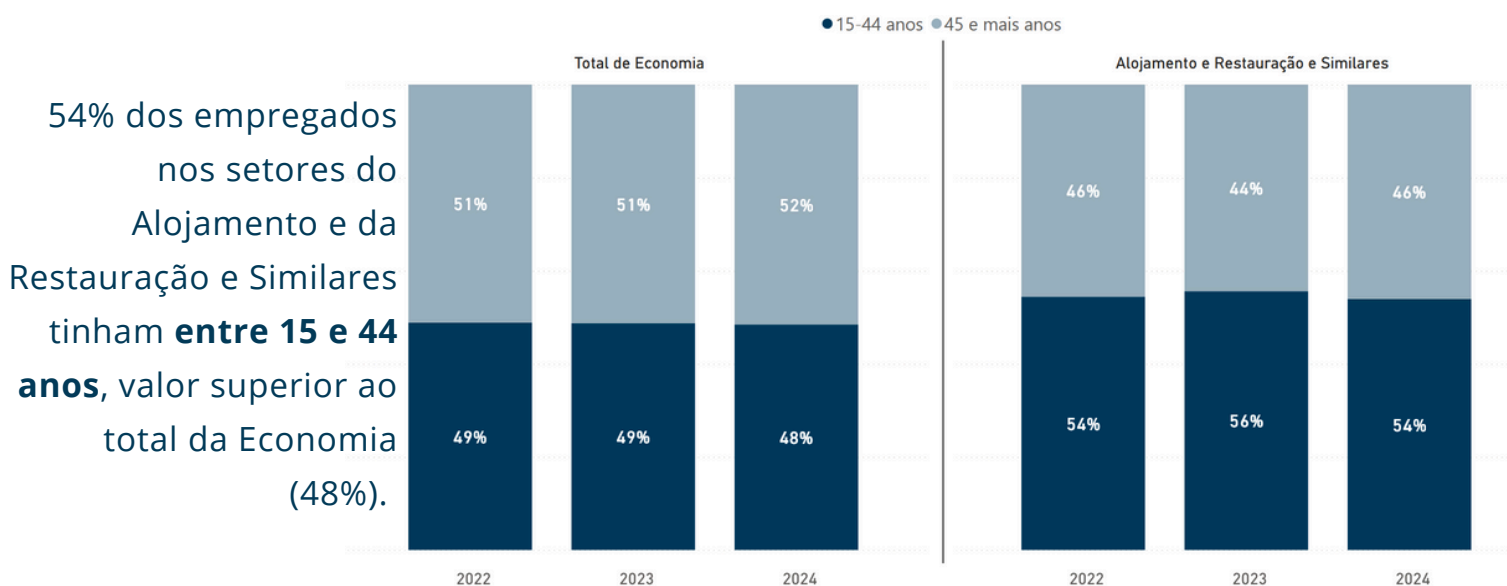

EVOLUÇÃO DA REMUNERAÇÃO BRUTA MÉDIA [€]

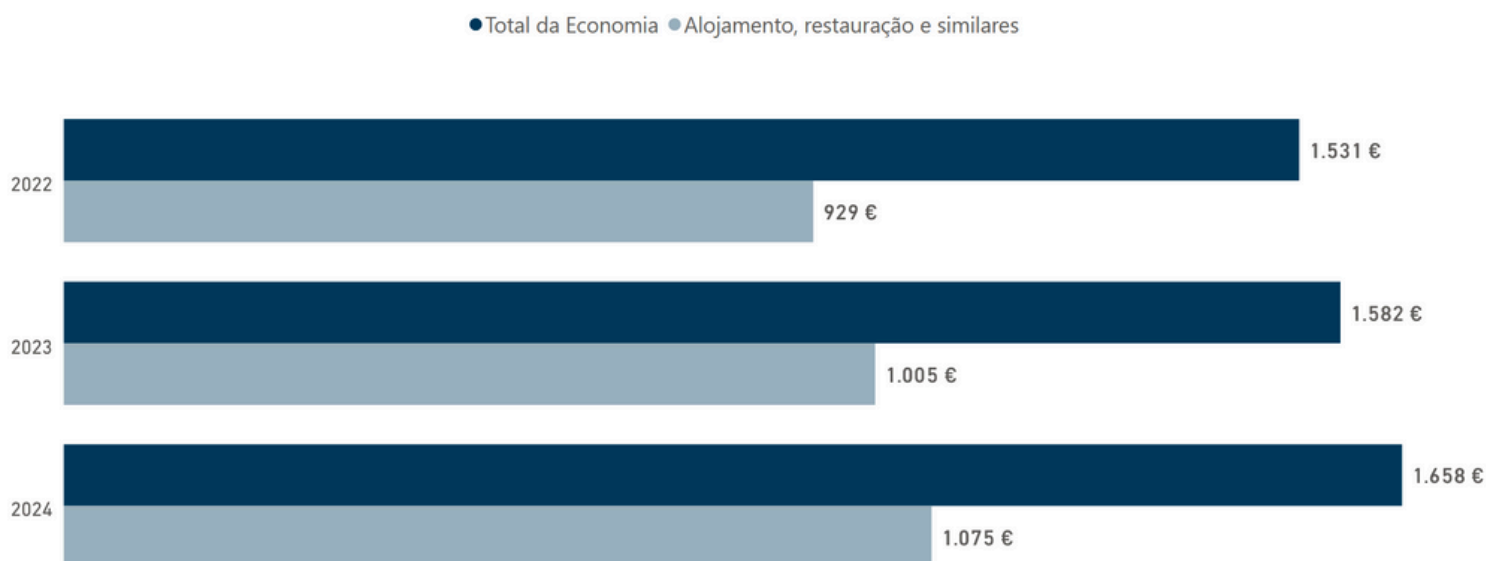

As remunerações brutas médias em Portugal, em 2024, atingiram os 1.658€ . Esse valor **diminui para os 1.075€** quando consideramos só a atividade turística (Alojamento e Restauração). Segundo os valores reportados através da Declaração Mensal de Remunerações da Segurança Social, as remunerações na atividade turística estão 35% abaixo da média nacional.

EVOLUÇÃO DA REMUNERAÇÃO BRUTA MÉDIA [%]

No entanto, desde 2022, os aumentos salariais verificados no setor do alojamento e restauração foram **superiores ao total da economia**. Em 2024, as remunerações do setor representava 64,8% da média nacional, evidenciando uma redução progressiva da diferença salarial.

